



საქართველო

საქართველოს ეკონომიკისა და მდგრადი განვითარების სამინისტრო

საჯარო სამართლის იურიდიული პირი
წიაღის ეროვნული სააგენტო

სასარგებლო წიაღისეულის მოპოვების ლიცენზია

№ 10000558

201 9 წლის „19“ „თებერვალი“
(ლიცენზიის უწყებრივ სალიცენზიო რეესტრში გატარების თარიღი)

გაცემულია შპს „ლოლაშენი 2009“-გე, ს/ნ 205 275 183;

(იურიდიული ან ფიზიკური პირის დასახელება / ვინაობა, მონაცემები მის შესახებ)

საფუძველი: სსიპ წიაღის ეროვნული სააგენტოს უფროსის 2019 წლის 19 თებერვლის
№240/ს ბრძანება.

ლიცენზიით გათვალისწინებული ტერიტორიის მდებარეობა და ფართობი:
ტყიბულის მუნიციპალიტეტში, სოფ. ოსოშიდას მიმდებარე ტერიტორიაზე,
„ქურსების“ ტოპონიმის (მოსაპირკეთებელი) საბალო;
K-38-62-ბ-ა ნომენკლატურის ტოპორუკა (ლიცენზიის განუყოფელი ნაწილი);
მიწისა და სამთო მიწაქუთუნის უარყოფი - 12 890 კვ. მეტრი.

მოსაპოვებელი რესურსის სახეობა და მოცულობა: _____

„კურსების“ ტიპის (მოსაპირკეთებელი) ჯამური მოცულობა - 128 900 კუბური მეტრი;

სალიცენზიო პირობები: _____

განსაზღვრულია სსიპ წიაღის ეროვნული სააგენტოს უფროსის 2019 წლის
19 თებერვლის №240/ს ბრძანებით.

ლიცენზიის მოქმედების ვადა: 15 წელი, 19.02.2019 დან 20.02.2034 მდე

სსიპ წიაღის ეროვნული სააგენტოს
უფლებამოსილი წარმომადგენელი



გავეცანი ლიცენზიის პირობებს და
ვიღებ პასუხისმგებლობას მათ
შესრულებაზე.

(ხელმოწერა)

ბ.ა

დამკვეთი: სსიპ – წიაღის ეროვნული სააგენტო

დამამზადებელი: შპს „ქეჩერა“

სფს-ს რეგისტრაციის № 24-5288

K-38-62-B-a
 ნიშნულა 1:10 000 ვასუტაბის
 ტოპოგრაფიული რუკის ნაწილი

მონა და სამთო მანაკეონის საზღვრები
 მცხეთის მუნიციპალიტეტში
 სოფ. თხომირას მიმდებარე ტერიტორიაზე
 სასარგებლო წარსეულით (ტყეუნისი)
 სარგებლობის თბუქტისათვის
 კუთხთა წვეროვების კოორდინატები

№	X	Y
1	321225,0000	4686365,0000
2	321227,0000	4686404,0000
3	321188,8643	4686433,8066
4	321199,0000	4686450,0000
5	321304,0000	4686415,0000
6	321342,8942	4686412,3176
7	321337,0000	4686388,0000
8	321314,0000	4686395,0000
9	321297,0000	4686357,0000
10	321363,0000	4686326,0000
11	321338,0000	4686305,0000
12	321310,0000	4686301,0000
13	321269,0000	4686296,0000
14	321244,0000	4686313,0000

S = 12 890 კმ²
 WGS 1984

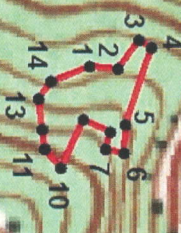

ლიცენზია № 10000558
 შპს "საქსტრეზი" (საქართველოს ტერიტორიაზე სარგებლობის თბუქტისათვის)
 20248271

